

ท่องเที่ยวเลตรัง

4 วัน 3 คืน โดย สายการบินไทยแอร์เอเชีย 

เดินทางวันที่ 16 - 19 มกราคม 2568



วันพฤหัสบดีที่ 16 มกราคม 2568

สนามบินดอนเมือง – สนามบินตรัง – นั่งเรือเขาจมป่า ชมอุโมงค์โกงกาง
ทะเลแหวกสองสี – ท่าเรือปากเมง – เกาะกระดาน

04.50 น. คณะพร้อมกันที่ สนามบินดอนเมือง อาคารผู้โดยสารภายในประเทศ อาคาร 2 ชั้น 3 เคาน์เตอร์ 9 - 10 โดย สายการบินไทยแอร์เอเชีย เจ้าหน้าที่คอยให้การต้อนรับดูแลและอำนวยความสะดวกด้านเอกสารและสัมภาระในการเช็คอิน

07.50 น. ออกเดินทางสู่ สนามบินตรัง โดย สายการบินไทยแอร์เอเชีย เที่ยวบินที่ **FD3241**

09.25 น. เดินทางถึง สนามบินตรัง รับสัมภาระ

นำท่าน นั่งเรือเขาจมป่า (41.5 กม. / ประมาณ 50 นาที) เขาจมป่า เป็นพื้นที่ป่าชายเลนที่มีขนาดใหญ่ถึง 3,200 ไร่ โดยการท่องเที่ยวในเขาจมป่านั้น เราจะใช้บริการเรือนำเที่ยวของชาวบ้านที่รวมกลุ่มกันทำการท่องเที่ยว โดยจุดแรกเป็นบริเวณ อุโมงค์โกงกาง ที่สามารถมาเที่ยวได้ในช่วงที่น้ำขึ้นเท่านั้น หากช่วงที่น้ำลดบริเวณนี้จะเป็นโคลนโผล่พื้นน้ำขึ้นมาเรือไม่สามารถวิ่งได้ ภายในอุโมงค์เป็นต้นโกงกางสีเขียวชชีโอบล้อมเข้าหากันอย่างสวยงาม เป็นอุโมงค์ธรรมชาติที่มีความยาวเกือบ 1 กิโลเมตร และนำท่านชม ความสวยงามของทะเลแหวกสองสี โดยบริเวณนี้ในช่วงที่น้ำลดจะมีหาดทรายสีขาวละเอียดโผล่ขึ้นมาเป็นทะเลแหวกที่ถูกโอบล้อมไปด้วยน้ำสองสี ที่มาจากสองสาย คือจากทางฝั่งทะเล และจากทางฝั่งป่าโกงกาง มาบรรจบกันที่บริเวณทะเลแหวกแห่งนี้

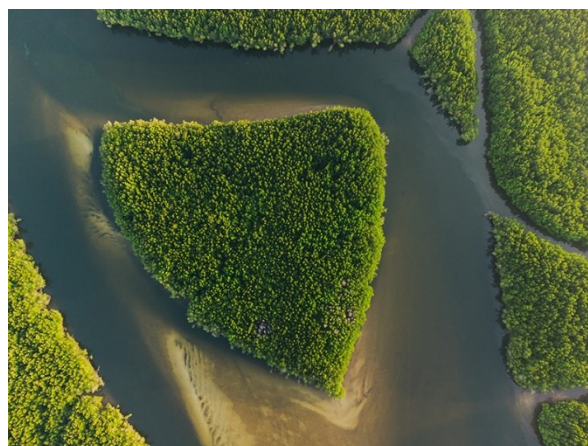

เป็นโคลนโผล่พื้นน้ำขึ้นมาเรือไม่สามารถวิ่งได้ ภายในอุโมงค์เป็นต้นโกงกางสีเขียวชชีโอบล้อมเข้าหากันอย่างสวยงาม เป็นอุโมงค์ธรรมชาติที่มีความยาวเกือบ 1 กิโลเมตร และนำท่านชม ความสวยงามของทะเลแหวกสองสี โดยบริเวณนี้ในช่วงที่น้ำลดจะมีหาดทรายสีขาวละเอียดโผล่ขึ้นมาเป็นทะเลแหวกที่ถูกโอบล้อมไปด้วยน้ำสองสี ที่มาจากสองสาย คือจากทางฝั่งทะเล และจากทางฝั่งป่าโกงกาง มาบรรจบกันที่บริเวณทะเลแหวกแห่งนี้



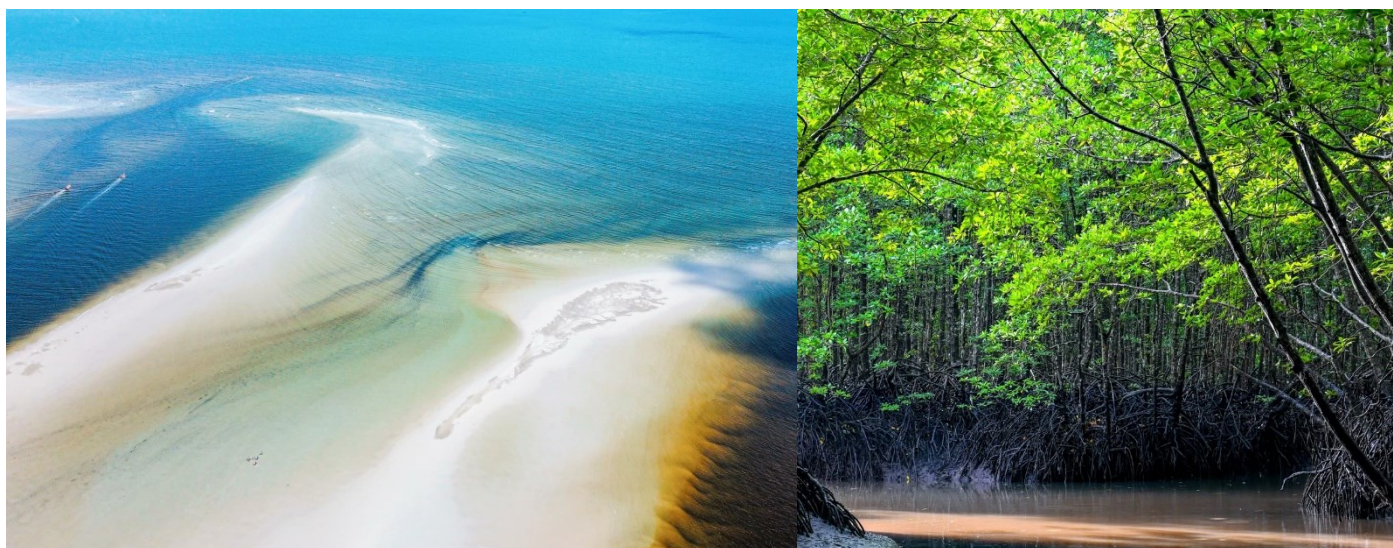

กลางวัน
บ่าย

รับประทานอาหารกลางวัน ณ ร้านอาหาร

นำท่านสู่ **ท่าเรือปากเมง** (21 กม. / ประมาณ 30 นาที) จุดเช็คอิน แลนมาร์กการท่องเที่ยวแห่งใหม่ของจังหวัดตรัง ท่าเรือปากเมงโฉมใหม่ ในส่วนของตัวอาคารรองรับผู้โดยสารกว้างขวาง สวยงาม มีการออกแบบบริเวณอาคารที่พักผู้โดยสารให้มีรูปทรงคล้ายกับปลากระเบน ตรงท่าเรือจะมีสะพานที่ทอดยาวเพื่อไปขึ้นเรือ เราสามารถเห็นวิวของเขาเมงได้แบบพาโนรามา



เดินทางสู่ **เกาะกระดาน** (ประมาณ 30 นาทีจากท่าเรือ) เป็นเกาะที่มีชายหาดสวยที่สุดของทะเลตรัง ตั้งอยู่ที่ ตำบลเกาะลิบง อำเภอกันตัง เลยทำให้ที่นี่ถูกใช้เป็นสถานที่จัดงานแต่งงาน



ใต้สมุทรยอดฮิตของจังหวัดตรัง นอกจากนั้นหาดทรายที่นี่ก็ขาวเนียนละเอียด น้ำทะเลใสสีเขียวขุ่น และมีแนวปะการังน้ำตื้นที่ทอดตัวเป็นแนวยาว ทั้งปะการังสมอง ปะการังเขากวาง ปะการังอ่อนหนามแดง และปลามากมายอีกหลายชนิด



ค่า

เข้าสู่ที่พัก THE SEVENSEAS RESORT หรือเทียบเท่า
รับประทานอาหารเช้า ณ ห้องอาหารของรีสอร์ท

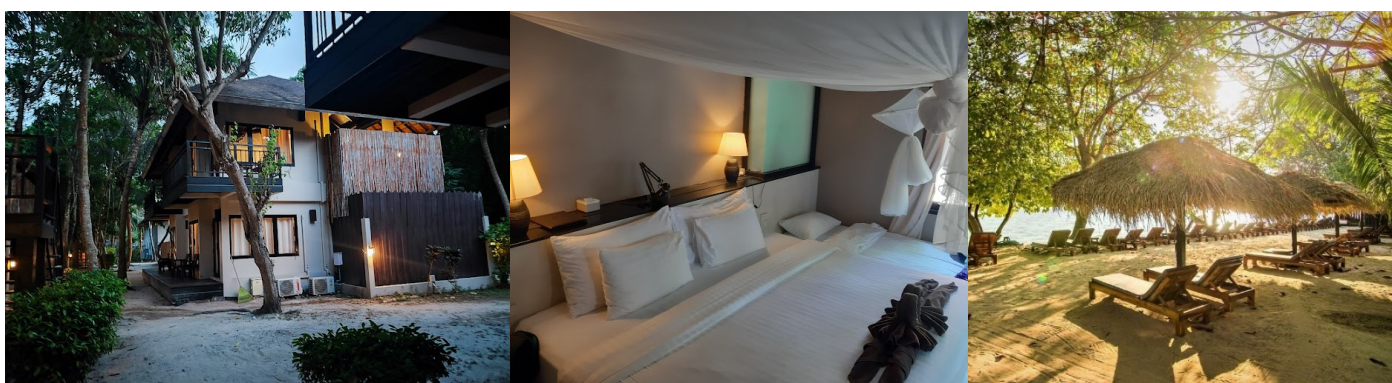

วันศุกร์ที่ 17 มกราคม 2568
 ถ้ำมรกต – เกาะไหง – เกาะแหวน – เกาะเชือก

เช้า

รับประทานอาหารเช้า ณ ห้องอาหารของรีสอร์ท

เข้าสู่ ถ้ำมรกต ซึ่งปากทางเข้าถ้ำเป็นโพรงเล็ก ๆ สูงพ้นระดับน้ำพอที่เรือลอดได้ แต่เราจะต่อแถวกันเข้าไป ระยะทาง 80 เมตร บริเวณปากทางเข้าถ้ำมีแสงจากภายนอกสะท้อนกับน้ำภายในถ้ำ ทำให้น้ำเป็นสีเขียวมรกต ดูแปลกตาและสวยงาม เมื่อพ้นปากถ้ำ



ออกมาอีกด้านหนึ่งจะเห็นหาดทรายขาวสะอาดล้อมรอบด้วยหน้าผาสูงชัน ด้านบนเป็นท้องฟ้า ลักษณะเหมือนปล่องภูเขาไฟ นับเป็นความมหัศจรรย์ที่ธรรมชาติได้สร้างไว้ (กรณีเข้าถ้ำมรกตแนะนำเฉพาะผู้คนที่แข็งแรง และช่วยเหลือตัวเองได้ เนื่องจากบางครั้งน้ำเชี่ยว อาจมีความยากลำบากในการมุดเข้าถ้ำ ผู้ที่ไม่เข้าถ้ำ สามารถพักผ่อนเปลี่ยนอิริยาบถได้บนเรือที่จอดรออยู่ ด้านหน้าถ้ำ)



นำท่านสู่ เกาะไหง เป็นเกาะที่มีหาดทรายสีขาวดั่งแป้งยาวตลอดแนวฝั่งตะวันออก ตามแผนที่เกาะไหง ซึ่งเป็นแหล่งกำบังคลื่นลมจากมหาสมุทรได้ดี เกาะไหงเป็นเขตรอยต่อของ จังหวัดกระบี่และตรัง เกาะไหง อยู่ในเขตอุทยานแห่งชาติหมู่เกาะลันตา มีความเงียบสงบ เป็นเกาะขนาดเล็ก ไม่มีทางรถยนต์บนเกาะ จึงเหมาะสำหรับผู้รักธรรมชาติ และท้องทะเลจริง ๆ ตลอด



ชายฝั่งตะวันออกยาว 2.2 กม. เป็นชายหาดสีขาว และแนวปะการังทางปลายเกาะ ทางตะวันออกเฉียงใต้เกาะ มีอ่าวเล็ก ๆ แถวท่าเรือเป็นแหล่งดำน้ำตื้นชั้นเยี่ยม

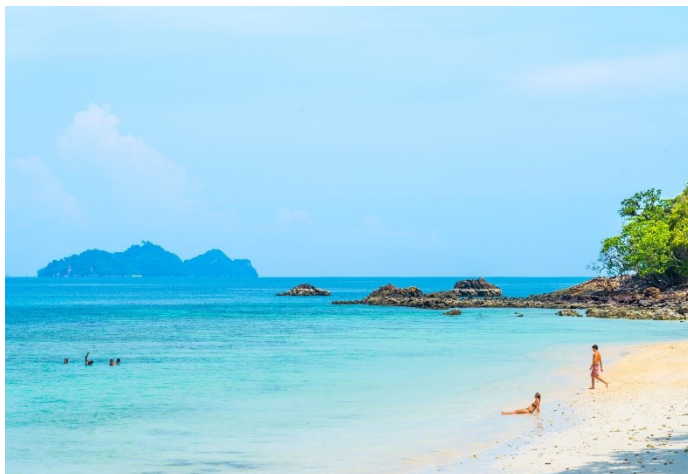

กลางวัน

รับประทานอาหารกลางวัน ณ ร้านอาหาร

บ่าย

นำท่านสู่ เกาะแหวน เป็นเกาะเล็ก ๆ อยู่ระหว่างเกาะมุกและเกาะกระดาน เป็นเกาะที่มีสัมปทานรังนก มีปะการังน้ำตื้นและน้ำลึก รวมทั้งฝูงปลาจำนวนมากอุดมสมบูรณ์ อยู่ในพื้นที่เขตอุทยานแห่งชาติหาดเจ้าไหม แม้เป็นเพียงเกาะเล็ก ๆ สภาพป่าเป็นป่าดิบชื้นและแหล่งดำปะการังน้ำตื้นและน้ำลึกที่สวยงาม มีสีสันสวยงาม



นำท่านชม เกาะเชือก เป็นเกาะที่มีการสัมปทานนกนางแอ่น เป็นเกาะขนาดเล็ก ที่ยังคงอุดมสมบูรณ์ด้วยแนวปะการัง ประเภทปะการังแข็ง ปะการังอ่อนหลากสี ฝูงปลาน้อยใหญ่ให้ท่านได้ลงเล่นน้ำ ดูปะการังอย่างเต็มอิ่ม





15.00 น. ได้เวลาอันสมควร นำท่านนั่งเรือกลับที่พัก
เข้าสู่ที่พัก THE SEVENSEAS RESORT หรือเทียบเท่า
ค่ำ **รับประทานอาหารค่ำ ณ ห้องอาหารของรีสอร์ท**

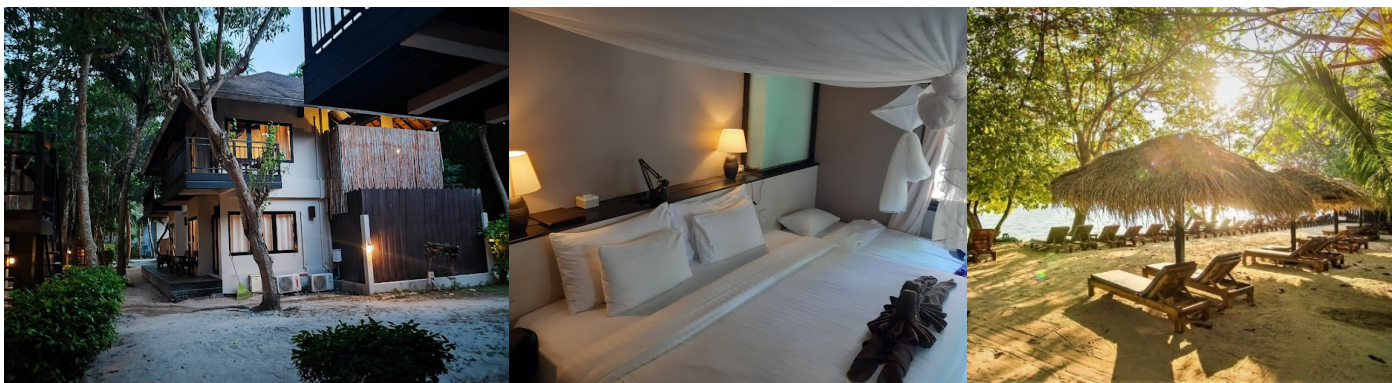

วันเสาร์ที่ 18 มกราคม 2568
กิจกรรมหน้าหาด – สถานีรถไฟกันตัง – ถ่ายรูปสตรีทอาร์ต –
พิพิธภัณฑ์พระยารัษฎานุประดิษฐ์มหิศรภักดี – ต้นยางพาราต้นแรก

เช้า **รับประทานอาหารเช้า ณ ห้องอาหารของรีสอร์ท**
 อีสระพักผ่อนตามอัธยาศัย อาทิ ดำน้ำตื้น พายเรือคายัค แพดเดิลบอร์ด

11.00 น. นำท่านนั่งเรือ **Speed Boat** จากเกาะกระดานสู่ท่าเรือปากเมง (ประมาณ 30 นาทีจากเกาะ)

กลางวัน **รับประทานอาหารกลางวัน ณ ร้านอาหาร**

บ่าย นำท่านชม **สถานีรถไฟกันตัง** (42.8 กม. / ประมาณ 1 ชั่วโมง) สถานีสุดท้ายของอันดามัน ชมความเก่าแก่ของสถาปัตยกรรมชิโนโปรตุกีส เดินเล่น ถ่ายรูปภาพจิตรกรรมฝาผนัง **สตรีทอาร์ต** (800 ม. / ประมาณ 3 นาที) ที่ซ่อนตัวอยู่ตามตรอกซอกซอยในเขตเทศบาลเมืองกันตัง โดยทาง YEC ตรัง ร่วมกับทางโรตารีทับเที่ยง และเทศบาลกันตัง นำศิลปินวาดภาพจิตอาสาสร้างสรรค์งานศิลป์ ภายใต้แนวคิด วิถีกันตังคัลเลอร์ฟูล





นำท่านชม พิพิธภัณฑ์พระยารัษฎานุประดิษฐ์มหิศรภักดี (600 ม. / ประมาณ 10 นาที) เดิมเป็นจวนเจ้าเมืองหรือบ้านพักของพระยารัษฎานุประดิษฐ์มหิศรภักดี (คอซิมบี๊ ณ ระนอง) ซึ่งเป็นอดีตผู้ว่าราชการเมืองตรัง เป็นภายในบ้านจัดแสดงสิ่งของเครื่องใช้ของพระยารัษฎานู เหมือนเมื่อครั้งยังมีชีวิตอยู่ อาทิ หุ่นจำลองพระยารัษฎานู ในท่านั่งเสมือนยังคงมีชีวิต ห้องนอน ห้องรับแขก ห้องทำงาน ภาพถ่ายโบราณ ข้าวของเครื่องใช้ในสมัยโบราณ เช่น เครื่องพิมพ์ดีด ตลับเมตร ตู เตียง แก้วอี้ เป็นต้น





นำท่านชม **ต้นยางพาราต้นแรก** ของเมืองไทย (1 กม. / ประมาณ 2 นาที) ตั้งอยู่ริมถนนก่อนเข้าสู่ตัวอำเภอกันตัง หน้าสหกรณ์การเกษตรกันตัง ยางพาราเป็นพืชเศรษฐกิจที่มีความสำคัญต่อวิถีชาวใต้ในปัจจุบันฉันใดยางพาราต้นแรกก็ย่อมเป็นดังประกายความคิด เพื่อสร้างชีวิตที่สมบูรณ์พูนสุขและมีความสำคัญไม่แพ้กันฉันนั้น โดยยางต้นนี้คือต้นยางรุ่นแรกที่พระยารัชฎานุประดิษฐ์ฯ เจ้าเมืองตรังได้นำมาปลูกไว้เพื่อบุกเบิกอาชีพสวนยางพาราของชาวตรัง เมื่อปี พ.ศ. 2442 และเป็นเหมือนอนุสรณ์แห่งความผูกพันที่ทำให้คนตรังระลึกบุคคลสำคัญท่านนี้



ค่ำ **รับประทานอาหารค่ำ ณ ร้านอาหาร**
เข้าสู่ที่พัก RUA RASADA HOTEL TRANG หรือเทียบเท่า

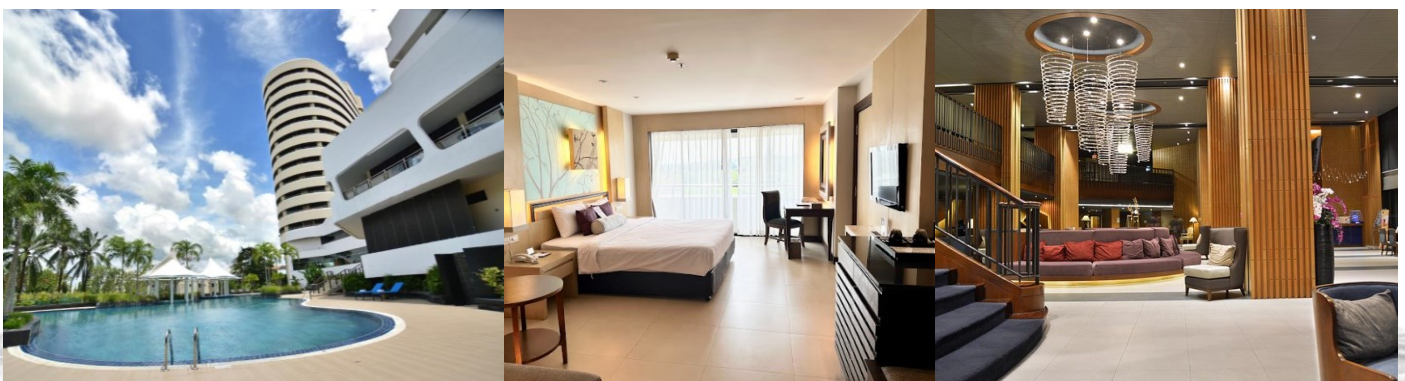

วันอาทิตย์ที่ 19 มกราคม 2568
บ้านอดีตนายกฯ ชวน หลีกภัย – นั่งรถตุ๊กตุ๊กหวักบ ชมเมืองตรัง –
ศาลเจ้าท่ามกงเยี้ย – โบสถ์คริสต์ – วัดเทพทาโร – สนามบินตรัง –
สนามบินดอนเมือง

เช้า

รับประทานอาหารเช้า ณ ห้องอาหารของรีสอร์ท

นำท่านเยี่ยมชม บ้านอดีตนายกฯ ชวน หลีกภัย (3.3 กม. / ประมาณ 10 นาที) เป็นที่รักและเคารพทั้งคนตรัง คนปักษ์ใต้ และคนไทยทั่วประเทศ รมรื่นเต็มไปด้วย แมกไม้نانาพันธุ์ ซึ่งตั้งอยู่บนถนนวิเศษกุล ไม่เคยห่างหายจากผู้คน ที่เดินทางเข้าไปสัมผัสเรื่องราวของตำนาน นายกรัฐมนตรีของเมืองตรังที่ชื่อว่า “นายชวน หลีกภัย”



นำท่าน **นั่งรถตุ๊กตุ๊กหวักบ เทียวเมืองตรัง** เป็นรถบรรทุกสามล้อขนาดเล็ก ที่ใช้ในการขนส่งสิ่งของสำหรับอุตสาหกรรมขนาดเล็กจากประเทศญี่ปุ่น โดยเน้นการออกแบบตัวรถและสีของรถให้เป็นเอกลักษณ์ มีลักษณะตัวรถในรูปแบบของกระบะสามล้อขนาดเล็ก ไม่มีหลังคาครอบด้านหลัง อีกทั้งตัวรถยังมีลักษณะคล้ายกับหวักบ จึงทำให้รถบรรทุกสามล้อขนาดเล็กคันนี้ เป็นที่นิยมอย่างแพร่หลายในประเทศแถบเอเชียรวมทั้งประเทศไทย



เดินทางสู่ **ศาลเจ้าท่ามกงเยี้ย** (2.4 กม. / ประมาณ 10 นาที) หรือโรงพระท่ามกงเยี้ย นับเป็นศูนย์รวมจิตใจของชาวตรัง ปัจจุบัน ศาลเจ้าท่ามกงเยี้ย มีพื้นที่กว้างขวาง มีสระน้ำแลดูร่มรื่น ตัวศาลเจ้าเป็นอาคารชั้นเดียว เบื้องหน้าอาคารมีแท่นบูชาฟ้าดิน พระถั่งหรือเทียนสิน หน้าประตูจารึกพระนาม พระท่ามกงเยี้ย พร้อมกลอนคู่คำวางตั้ง ชินเหล่งอันฮัก เสงเช่าโหม่วเกิง จิตวิญญานของเซียนอมตะให้ยิ่งใหญ่และปรากฏชัด ความศักดิ์สิทธิ์ให้ยั่งยืนไม่มีขอบเขต ศาลนี้



สร้างด้วยความร่วมมือระหว่างลูกหลานทั้ง 2 มณฑล คือ กวางตุ้งและฮกเกี้ยน รวมถึงชาว ไทหลำซึ่งไม่เคยเป็นมณฑลแห่งใหม่



เดินทางสู่ โบสถ์คริสต์เมืองตรัง (2.8 กม. / ประมาณ 10 นาที) ตั้งอยู่ เลขที่ 24 ถ.ห้วยยอด ต.ทับเที่ยง อ.เมือง เป็นโบสถ์คริสต์เก่าแก่ อายุเกือบร้อยปี ที่คริสตจักรตรัง มีอักษรจารึกไว้เหนือบันไดทางเข้าข้างหน้าว่า “วิหารคริสตศาสนา สร้าง ค.ศ. 1915” แต่เดิมนั้นหอรระซังเป็นเพียงดาตฟ้า มีลักษณะคล้ายกับป้อมทหารสมัยโบราณ หลังจากนั้นมีการปรับปรุงใหม่ เพิ่มชั้นบนขึ้น เช่นที่เห็นในปัจจุบัน วิหารหลังนี้เปลี่ยนหลังจากจากกระเบื้องซีเมนต์แบบเก่าทรงสี่เหลี่ยม กลายเป็นกระเบื้องโยสังเคราะห์ยางอัลฟัลทาสีภายนอกและภายใน เพดานบุกระเบื้องยิบซัม พื้นปูคอมปานาสีขาวครีม ต่อมาเมื่อเริ่มสร้างโบสถ์หลังใหม่ จึงเปลี่ยนกระเบื้องโยสังเคราะห์เป็นแผ่นโอสาด เพราะกระเบื้องโยสังเคราะห์เมื่อโดนแดดมาก ๆ จะบิดเสียรูปทำให้น้ำรั่วหน้าฝน และทำเวทีใหม่ลดต่ำลงมา และหลังจากนั้น ได้มีการบูรณะฯ ใหม่ทั้งหลัง เมื่อปี 2007 จนถึงปัจจุบัน



กลางวัน
บ่าย

รับประทานอาหารกลางวัน ณ ร้านอาหาร

นำท่านชม **วังเทพทาโร** (33.4 กม. / ประมาณ 40 นาที) หรือวังมังกร 88 ตัว จังหวัดตรัง คือ งานศิลปะจากเศษไม้และรากไม้บนเนื้อที่กว่า 25 ไร่ เป็นที่ตั้งของวังมังกรงานศิลปะที่ นายจรูญ แก้วละเอียด เนรมิตนำเอาเศษซากไม้และรากไม้เทพทาโร หรือไม้จวง มาสร้างเป็นมังกรหลายขนาด



โดยการนำซากไม้มาสร้างมังกรตั้งแต่ตัวแรกจนถึงตัวที่ 88 โดยมังกรตัวที่ 87 เป็นมังกรแม่คือมังกรน้ำให้น้ำกับโลกมนุษย์ เพื่อไม่ให้เกิดภัยแล้ง ไม่ให้เกิดอุทกภัย ส่วนมังกรตัวที่ 88 เป็นมังกรเพศผู้ เป็นมังกรไม้ที่สร้างที่ขึ้นใหญ่ที่สุดในประเทศไทยและใหญ่ที่สุดในโลกก็ว่าได้ มังกรตัวนี้บ่งบอกถึงพลังอำนาจของแผ่นดิน



- 19.20 น. ได้เวลาสมควรนำท่านเดินทางสู่ สยามบิตรงัง เพื่อเดินทางกลับกรุงเทพฯ
เดินทางกลับสู่ สยามบิตรงัง โดย สายการบินไทยแอร์เอเชีย เที่ยวบินที่ FD3246
- 20.45 น. เดินทางถึง สยามบิตรงัง โดยสวัสดิภาพพร้อมความประทับใจ

รายละเอียดการเดินทางอาจมีการเปลี่ยนแปลงได้ตามความเหมาะสม ขึ้นอยู่กับเหตุสุดวิสัยที่ไม่สามารถคาดการณ์ล่วงหน้าได้ทางบริษัทฯ จะคำนึงถึงผลประโยชน์และความปลอดภัยของผู้ร่วมเดินทางเป็นสำคัญ



กำหนดการเดินทาง ทริปท่องเที่ยวเลตริง
4 วัน 3 คืน โดย สายการบินไทยแอร์เอเชีย
เดินทางวันที่ 16 - 19 มกราคม 2568

อัตราค่าบริการ	
ผู้ใหญ่พักห้องละ 2 ท่าน ราคาท่านละ	33,900 บาท
เด็ก 2-12 ขวบ พักกับผู้ใหญ่ 2 ท่าน <u>เสริมเตียง</u> ราคาท่านละ	31,900 บาท
เด็ก 2-12 ขวบ พักกับผู้ใหญ่ 2 ท่าน <u>ไม่เสริมเตียง</u> ราคาท่านละ	29,900 บาท
พักห้องเดี่ยว เพิ่มท่านละ	8,900 บาท

อัตราค่าบริการนี้รวม

- ค่าบัตรโดยสาร **สายการบินไทยแอร์เอเชีย** ตามที่ระบุในรายการ
- ค่าอาหารและเครื่องดื่มทุกมื้อ ตามที่ระบุในรายการ
- ค่าบริการนำเที่ยว และค่าธรรมเนียมเข้าชมสถานที่ท่องเที่ยวต่าง ๆ
- ประกันอุบัติเหตุ วงเงิน 1,000,000.-บาท (ค่ารักษาพยาบาลไม่เกิน 500,000.-บาท) **ตามเงื่อนไขกรมธรรม์**

อัตราค่าบริการนี้ไม่รวม

- ค่าใช้จ่ายส่วนตัวอื่น ๆ เช่น ค่าซักรีด ค่าอาหารและเครื่องดื่มที่สั่งเพิ่มพิเศษ นอกเหนือรายการที่กำหนด
- ค่าทิปไกด์ พนักงานออร์แวนด์เดอะไวลด์ และ คนขับรถ

การชำระเงิน

- **ชำระมัดจำท่านละ 15,000 บาท ภายใน 3 วัน หลังการจอง**
- **ชำระส่วนที่เหลือ 20 วันก่อนการเดินทาง**

กรณียกเลิกการเดินทาง

1. **แจ้งยกเลิกล่วงหน้ามากกว่า 30 วันก่อนวันเดินทาง เก็บค่าใช้จ่าย ท่านละ 15,000 บาท**
2. **แจ้งยกเลิกภายใน 16-29 วันก่อนวันเดินทาง เก็บค่าใช้จ่าย 3 ใน 4 ของค่าทัวร์**
3. **แจ้งยกเลิกน้อยกว่า 15 วันก่อนวันเดินทาง ขอสงวนสิทธิ์เก็บค่าใช้จ่ายทั้งหมดของการเดินทาง**





บริษัทขอสงวนสิทธิในการรับผิดชอบต่อกรณีดังกล่าว

1. ผู้โดยสารที่เดินทางล่าช้าไม่อาจเรียกร้องสิทธิใด ๆ ได้
2. หากท่านไม่สามารถเดินทางได้ด้วยสาเหตุใดก็ตามไม่อาจเรียกร้องสิทธิใด ๆ ได้
3. บริษัทในฐานะตัวแทน ไม่สามารถรับผิดชอบใดๆต่อการบาดเจ็บ และสูญหายของทรัพย์สิน หรือค่าใช้จ่ายต่าง ๆ อันเกิดจากความล่าช้าของท่าน
4. กรณีเกิด อุบัติเหตุ ภัยธรรมชาติ การนัดหยุดงาน และ ปัญหาทางการเมือง ไม่อาจเรียกร้องสิทธิใดๆได้
5. กรณีที่ถูกค้ำลิ้มของหรือทำของหล่นหายในระหว่างการเดินทาง ไม่ถือเป็นความรับผิดชอบของหัวหน้าทัวร์ หรือของ บริษัทฯ หากแต่จะช่วยดำเนินการประสานงานให้ได้อย่างสุดความสามารถ

กรุณาโอนเงินมาที่ บัญชี ชื่อ “บริษัท อะราวด์เดอะเวิลด์ จำกัด”

ธนาคารกรุงเทพ สาขานนวิภาวดีรังสิต 196-0-88106-6

ธนาคารกสิกรไทย สาขาลาดพร้าว10 046-8-45488-2

สอบถาม สำรองที่นั่ง ยืนยันการโอนเงิน ได้ที่ 061-421-0110 และ 061-421-2680

ดำเนินการโดย บริษัท อะราวด์เดอะเวิลด์ จำกัด
ใบอนุญาตประกอบธุรกิจท่องเที่ยวเลขที่ 11/09394



AROUND THE WORLD TRAVEL TOGETHER #เที่ยวด้วยกัน #ไปรอบโลก



Around The World ใบอนุญาตเลขที่ 11/09394

แบบฟอร์มการสำรองที่นั่ง ทริปท่องเที่ยวเลตริง

4 วัน 3 คืน โดย สายการบินไทยแอร์เอเชีย

เดินทางวันที่ 16 - 19 มกราคม 2568

ผู้ใหญ่พักห้องละ 2 ท่าน ราคาท่านละ 33,900 บาท

พักห้องเดี่ยว เพิ่มท่านละ 8,900 บาท

1. Name (Mr./Mrs./Miss) _____ Surname _____

ชื่อ-นามสกุล (นาย/นาง/นางสาว) _____

ทานเนื้อวัว ไม่ทานเนื้อวัว แพ้อาหาร: โปรดระบุ _____

2. Name (Mr./Mrs./Miss) _____ Surname _____

ชื่อ-นามสกุล (นาย/นาง/นางสาว) _____

ทานเนื้อวัว ไม่ทานเนื้อวัว แพ้อาหาร: โปรดระบุ _____

3. Name (Mr./Mrs./Miss) _____ Surname _____

ชื่อ-นามสกุล (นาย/นาง/นางสาว) _____

ทานเนื้อวัว ไม่ทานเนื้อวัว แพ้อาหาร: โปรดระบุ _____

4. Name (Mr./Mrs./Miss) _____ Surname _____

ชื่อ-นามสกุล (นาย/นาง/นางสาว) _____

ทานเนื้อวัว ไม่ทานเนื้อวัว แพ้อาหาร: โปรดระบุ _____

ท่านต้องการห้องพักแบบใด กรุณาระบุ :

TWIN / พักคู่สองเตียง DOUBLE / พักคู่เตียงเดี่ยว SINGLE / พักเดี่ยว TRP / พักสามท่านสามเตียง

ชื่อผู้จอง โปรดระบุทุกข้อ: คุณ _____

เบอร์มือถือ _____ Email address: _____

ที่อยู่ : _____

